# PŮDORYS (RESP. POHLED) BAZÉNU HROCHO

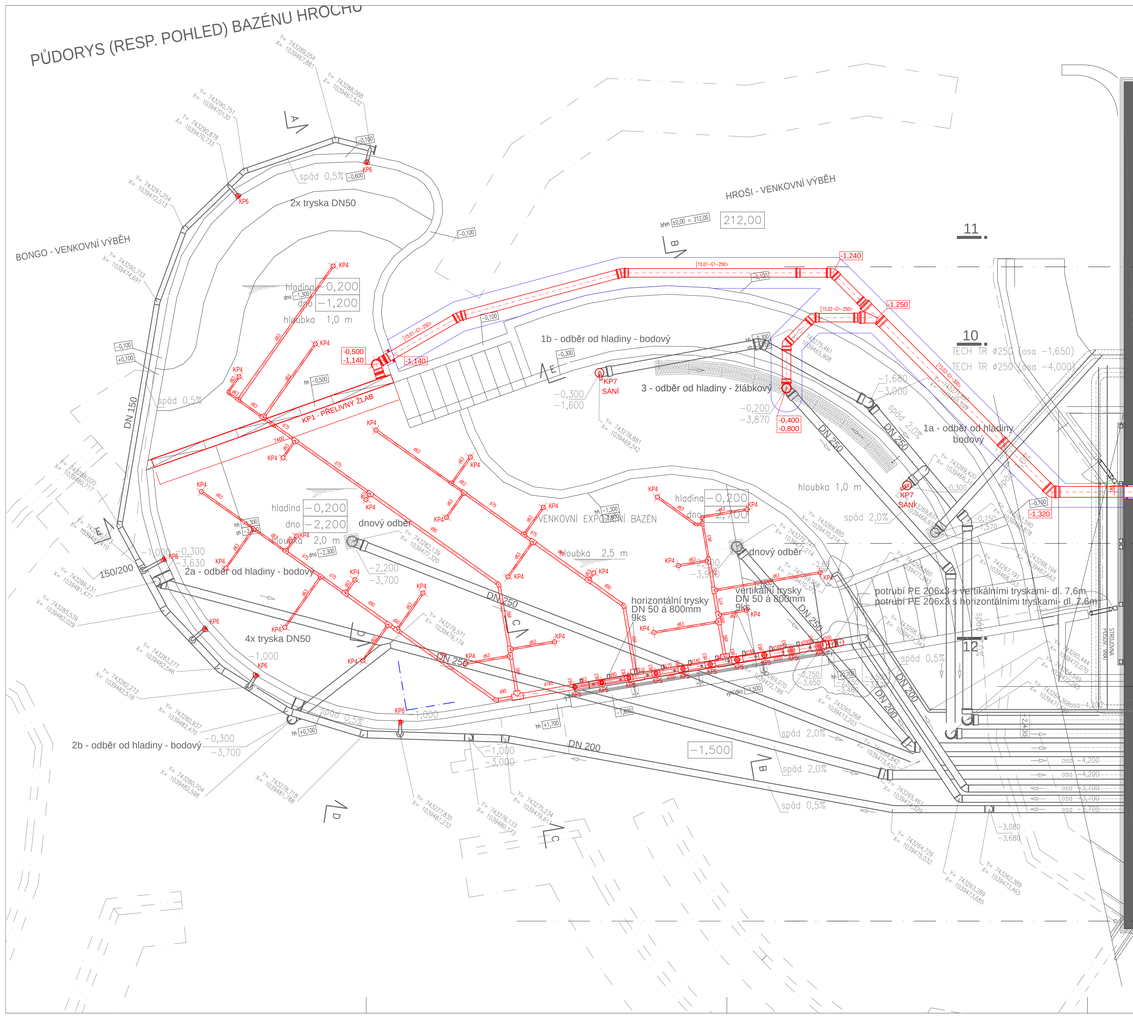


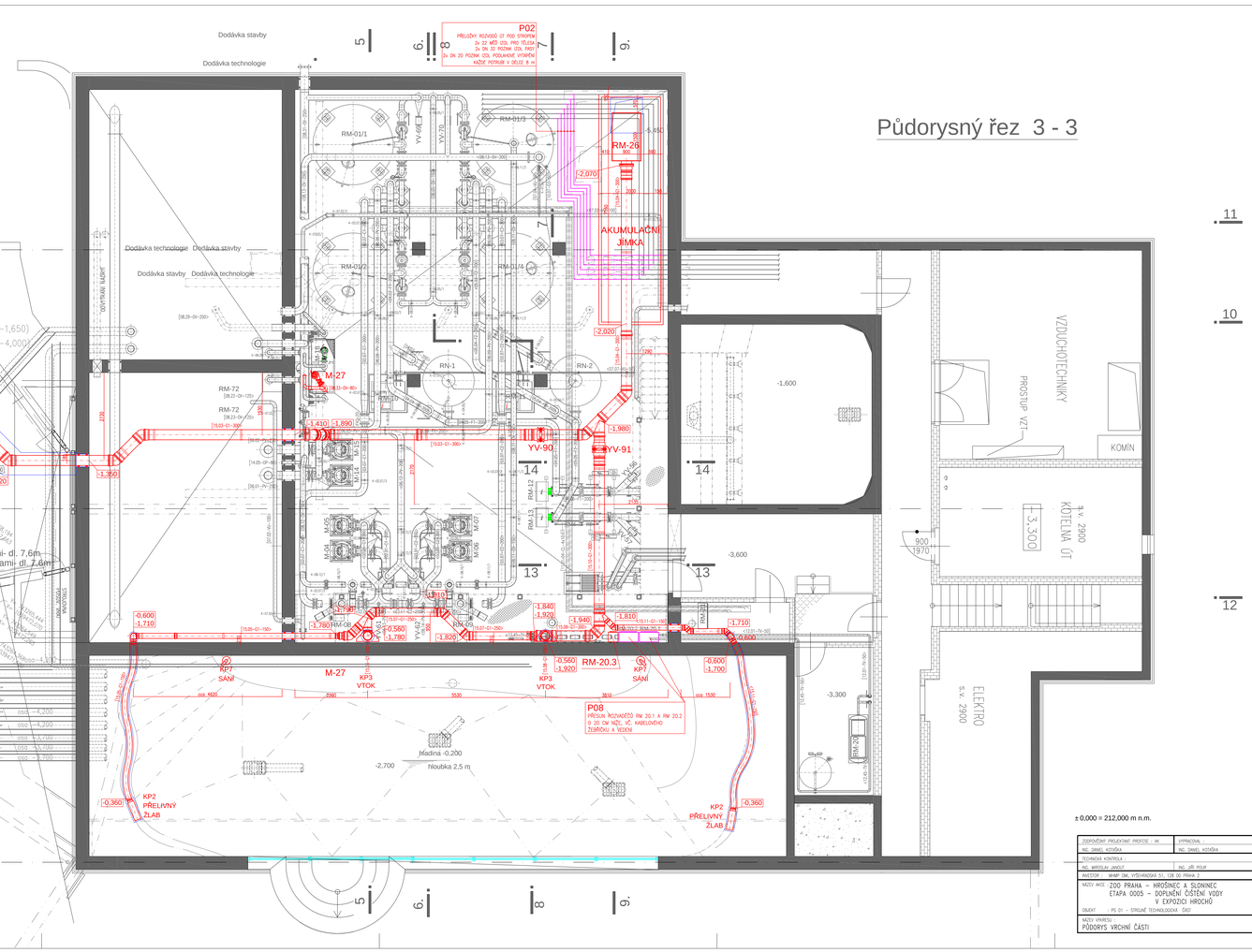


| | | | |
|---|---|---|---|
| ZODPOVĚDNÝ PROJEKTANT PROFESE - VK<br>ING. DANIEL KUTÁŠKA | VYPRACOVAL<br>ING. DANIEL KUTÁŠKA | JAMA CZ s.r.o.<br>Čechova 18<br>397 01 Strakonice<br>IČO 263072<br>tel. 602 424 802<br>e-mail info@jama.cz | |
| TECHNICKÁ KONTROLA<br>ING. MIROSLAV JANOUŠ | | | |
| INVESTOR : MHMP OML, VYŠEHRADSKÁ 51, 128 00 PRAHA 2 | | ČÍSLO ZAKÁZKY | PROSOLUM 2013 |
| NÁZEV AKCE : ZOO PRAHA – HROŠÍNEC A SLONINEC<br>ETAPA 0005 – DOPLNĚNÍ ČIŠTĚNÍ VODY<br>V EXPOZICI HROCHŮ | | FORMÁT A4 | 14 |
| | | DRUH PROJEKTU | DR |
| | | DATUM | 09. 2013 |
| OBJEKT : PS 01 – STROJNĚ TECHNOLOGICKÁ ČÁST | | MĚŘÍTKO | 1:50 |
| NÁZEV VÝKRESU :<br>PŮDORYS VRCHNÍ ČÁSTI | ČÍSLO VÝKRESU :<br>4. | PARÉ Č.: | |